

Luz

hínário

LUZ

Padrinho Zé Ricardo

01. VITÓRIA DA LUZ (mazurca)

(Of. ao Pad. Luciano Dini)

(Am) Dm Am
AGORA ESTAMOS BEM PERTO DO FIM
Dm Am
A ESTRADA NUNCA ESTEVE TÃO ESTREITA
Dm Am
HÁ POUCO ESPAÇO PRA SE CAMINHAR
E7 Am
MAS VAMOS DAR AS MÃOS E TODOS ATRAVESSAR

Dm Am
CADA UM CUIDE MUITO BEM DE SI
Dm Am
LEMBRANDO SEMPRE: ORAR E VIGIAR!
Dm Am
NÃO VER O INIMIGO EM SEU IRMÃO
E7 Am
MAS DEFENDER SEU PRÓPRIO CORAÇÃO

Dm Am
POR ISSO ZELE PELO SENTIMENTO
Dm Am
FIRMEZA AGORA, É PRA VALER
Dm Am
ESQUEÇA TODA SUA OPINIÃO
E7 Am
SÓ PENSE EM DEUS E NO ANJO GUARDIÃO

Dm Am
COLOQUE EM PRÁTICA O QUE JÁ APRENDEU
Dm Am
E SAIBA SE COMPOR DENTRO DA LUZ
Dm Am
COM SÃO MIGUEL NA FRENTE E NAS COSTAS,
E7 Am
EM BAIXO, EM CIMA, NA ESQUERDA E NA DIREITA

Dm Am
VIVA AS FALANGES CELESTIAIS!
Dm Am
VIVA A LUZ EM TODO RESPLENDOR!
Dm Am
VIVA A VITÓRIA DAS FORÇAS DO BEM!
E7 Am
VIVA O PERDÃO E VIVA O AMOR!

VITÓRIA DA LUZ

3/4

T
A
B

2	3	2	0	0	0	2	3	2	0	2	3	2
---	---	---	---	---	---	---	---	---	---	---	---	---

3

3

0	0	0	2	3	2	0	0	2	3	2
---	---	---	---	---	---	---	---	---	---	---

5

5

0	0	0	2	3	0	2	2	2	0	3
---	---	---	---	---	---	---	---	---	---	---

7

7

2	2	2	0	3	2	0
---	---	---	---	---	---	---

02. A ESCOLHA

(Of. à Mad. Cecília)

Bm **Em**
PROCUREM SEMPRE O CAMINHO DA LUZ
Bm **Em**
ESCOLHAM SEMPRE, SEMPRE O CAMINHO DA LUZ
F#m /
LUZ É AMOR, LUZ É A PAZ
Bm /
VIDA E SAÚDE, É HARMONIA

Bm **Em**
A HARMONIA TEM AS SUAS SANTAS LEIS
Bm **Em**
PERFEIÇÃO É SER FIEL ÀS SANTAS LEIS
F#m /
QUE REGEM TUDO, QUE ESTÃO EM TODOS
Bm /
NA NATUREZA, NO UNIVERSO

Bm **Em**
NO PENSAMENTO, NA PALAVRA, NO ALIMENTO
Bm **Em**
QUE RECEBEMOS E DOAMOS TODO MOMENTO
F#m /
VAMOS TROCAR BOAS SEMENTES
Bm /
FLUIR NA LUZ UNIVERSAL

Bm **Em**
AMAR A DEUS E A TODA A CRIAÇÃO
Bm **Em**
SER UM COM DEUS NA ORDEM UNIVERSAL
F#m /
ESTANDO ASSIM, SIMPLES ASSIM,
Bm /
SEJA FELIZ, SEJA FELIZ!

Bm **Em**
CAMINHO DA LUZ É A ESTRADA DO AMOR
Bm **Em**
CAMINHO DA LUZ É A ESTRADA DO AMOR
F#m /
ESCOLHA O AMOR, FIQUE NO AMOR!
Bm /
SEJA O AMOR! VIVA O AMOR!

A ESCOLHA

03. ANO NOVO

(Of. ao Júnior)

D A7 D / Em
NOSSA FAMÍLIA SE APUROU E AINDA VAI MAIS SE APURAR
Em D Em A7 D
PRA RECEBER O ANO NOVO QUE DEUS TEM PARA NOS DAR

D A7 / D D A7 / D
SEGURE O BALANÇO E VAMOS BALANÇAR, SEGURE O BALANÇO E VAMOS BALANÇAR

D A7 D / Em
QUANDO O AMOR É VERDADEIRO TUDO SE RESOLVE COM O PERDÃO
Em D Em A7 D
MAS SE ESTÁ NA FALSIDADE SÓ RESTA ORAR PELO IRMÃO

SEGURE O BALANÇO...

D A7 D D Em
EU QUERO VER QUEM ESTÁ COMIGO É NESTA OCASIÃO ASSIM
Em D Em A7 D
QUEM CONFIA NO PADRINHO NÃO DEIXA A TRANÇA PEGAR

SEGURE O BALANÇO...

D A7 D D Em
AQUI É MUITO SÉRIO E É PRECISO RESPEITAR
Em D Em A7 D
NÃO FICAR DE QUERO QUERO E O SACRAMENTO CONSAGRAR

SEGURE O BALANÇO...

D A7 D D Em
DEIXO TUDO ACONTECER DEUS ESTÁ SEMPRE NO COMANDO
Em D Em A7 D
VOSSA VONTADE É FEITA ISTO QUER QUEIRA OU QUER NÃO

SEGURE O BALANÇO...

D A7 D D Em
ESSE BALANÇO É DE AMOR É PARA NÓS MAIS SE FIRMAR
Em D Em A7 D
É TER FÉ NO PAI ETERNO E SE COMPOR EM SEU LUGAR

SEGURE O BALANÇO...

D A7 D D Em
TODOS ZELEM A HARMONIA PARA LOUVAR AO NOVO DIA
Em D Em A7 D
E A GENTE PODER CANTAR NUMA SÓ VOZ E SE ELEVAR

SEGURE O BALANÇO...

D A7 D D Em
VIVA O SOL E VIVA A LUA VIVA AS ESTRELAS TAMBÉM
Em D Em A7 D
VIVA A NOSSA FAMÍLIA DO CÉU DO DEDO DE DEUS

ANO NOVO

04. SER VERDADEIRO

(Of. ao Maurinho)

C **G7**
| QUEM SOU EU? QUEM SOU EU?
| **C**
| EU SOU UM FILHO DE DEUS!

F **C**
| NO MUNDO DE ILUSÃO EU FUI REI E FUI PLEBEU
| **G7** **C**
| HOJE, NO MUNDO DE DEUS EU SOU SÓ UM FILHO SEU

C **G7**
QUEM SOU EU? QUEM SOU EU?
 C
EU SOU UM FILHO DE DEUS!

F **C**
ANDAVA TRISTE E SOZINHO AINDA NÃO ME CONHECIA
 G7 **C**
TANTAS FACES QUE EU TINHA E NENHUMA ERA A MINHA

C **G7**
QUEM SOU EU? QUEM SOU EU?
 C
EU SOU UM FILHO DE DEUS!

F **C**
ACABOU-SE O SOFRIMENTO NASCEU O SER VERDADEIRO
 / **G7** **C**
HOJE EU SEI QUE NADA FUI E SEMPRE FUI FILHO DE DEUS

C **G7**
QUEM SOU EU? QUEM SOU EU?
 C
EU SOU UM FILHO DE DEUS!

F **C**
AGORA NÃO QUERO NADA EU SÓ DEIXO ME LEVAR
 G7 **C**
PELO BALANÇO DIVINO SÓ NA LUZ VOU CAMINHAR

SER VERDADEIRO

05. DAI-ME A FÉ

(Of. à Regina)

F
DAI-ME, DAI-ME, DAI-ME
PORQUE TUDO VEM DE VÓS, MEU PAI **Dm**
PORQUE TUDO É PARA VÓS, MEU DEUS **Bb**
ATÉ A FÉ QUE EU TANTO PRECISO AGORA **C7**

Bb
É PEDINDO
QUE EU POSSO ALCANÇAR **Dm**
SOZINHO EU NÃO SOU NADA **C**
SÓ COM VÓS EU TENHO TUDO **Em G**

F
DEUS, DEUS, DEUS
MEU PAI E MINHA MÃE **Dm**
DAI-ME A FÉ, A CRENÇA, A CONFIANÇA **Bb**
DE QUE SOU EU SOU NA LUZ, NA PAZ E NO AMOR **C7**

Bb
QUE TUDO É
QUE TUDO É PARTE DO TODO **Dm**
QUE ESTÁ TUDO BEM **C**
E QUE COM VÓS ESTAMOS NA LUZ! **Em G**

DAI-ME A FÉ

06. FIRMEZA E CONSCIÊNCIA

(Of. ao Lúcio)

(F) C7 F
COM DEUS VOCÊ JÁ ESTÁ O QUE MAIS PRECISA AGORA

C7 F
É FIRMAR NA CONSCIÊNCIA E COM FIRMEZA SEGUIR

F C7 F
ROGANDO E TRABALHANDO SEMPRE BEM CONSCIENTE

C7 F
FIRMEZA NO PENSAMENTO FIRMEZA PARA NÃO CAIR

F C7 F
NÃO ENTRE EM CONFUSÃO SE COMPONHA EM SEU LUGAR

C7 F
HAJA O QUE HOVER CUSTE O QUE CUSTAR

F C7 F
SER BONZINHO É MUITO FÁCIL QUERO VER É OBEDECER

/ C7 F
ESPERE A CHAMADA DIVINA PARA SE APRESENTAR

F C7 F
COM FÉ E ESPERANÇA FIRME EM NOSSA FAMÍLIA

C7 F
ORANDO E VIGIANDO AS DOZE HORAS DO DIA

F C7 F
ENSINOU NOSSO ESTIMADO PADRINHO SEBASTIÃO:

C7 F
DEUS É MINHA VIDA EU SOU SUA CRIAÇÃO

F C7 F
REPITA COM VERDADE SUAS SANTAS PALAVRAS:

C7 F
DEUS ESTÁ EM MIM DEUS É O MEU CAMINHO

F C7 F
TERMINO AGRADECENDO A ESTE SANTO GUERREIRO

C7 F
DOU VIVA AQUI NA TERRA AO MEU MESTRE JUSTICEIRO

FIRMEZA E CONSCIÊNCIA

3

3

3 3 3 3 2 0 2

3 3 3 3 2 0 3 0

3 3 3 3 2 0 3 0

3 3 3 3 2 0 3 0

5

5

3 3 3 3 2 0 2

3 3 3 3 2 0 3 0

3 3 3 3 2 0 3 0

3 3 3 3 2 0 3 0

1.

2.

3 3 3 3 2 0 2

3 3 3 3 2 0 3 0

3 3 3 3 2 0 3 0

3 3 3 3 2 0 3 0

07. DIREÇÃO

(Of. ao Gilson Faria)

(Am) Dm Am
É POR AÍ, É POR AÍ QUE EU VOU
Dm Am
SEGUINDO O SOL, EM MEU INTERIOR
Gm Dm
A ILUSÃO, EU NÃO QUERO MAIS VER
Gm A7
FECHANDO OS OLHOS, EU VEJO O ALVORECER

A7 Dm
|LUZ DE DEUS NA TERRA A VENCER

A7 Am
LUZ DE DEUS NA TERRA A VENCER

Dm Am
VENHA COMIGO MEU ANJO GUARDIÃO
Dm Am
VEM ME GUIANDO, PADRINHO SEBASTIÃO
Gm A7
E ME MOSTRANDO, MESTRE JURAMIDAM

A7 Dm
|PARA EU ENTRAR NESTA SOLITUDE

A7 Am
PARA EU ENTRAR NESTA SOLITUDE

Dm Am
COM ALEGRIA, QUE É A MINHA VIDA
Dm Am
E COM AMOR, A MINHA ENERGIA
Gm
PAIPAI DO CÉU
Gm A7
ME ENSINOU QUE NADA É PARA SEMPRE

A7 Dm
|SÓ O SEU AMOR E A ETERNA VIDA

A7 Am
SÓ O SEU AMOR E A ETERNA VIDA

(continua na próxima página)

DIREÇÃO

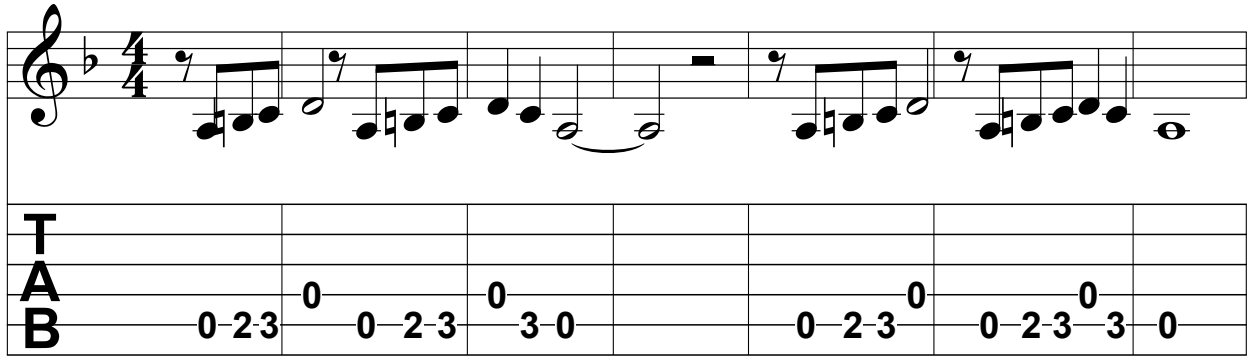

T						
A						
B	0 2 3	0 0 2 3	0 3 0		0 2 3 0	0 2 3 0 3 0

7

	0 2 3	0 0 2 3	0 3 0		0 2 3 0	0 2 3 0 3

13

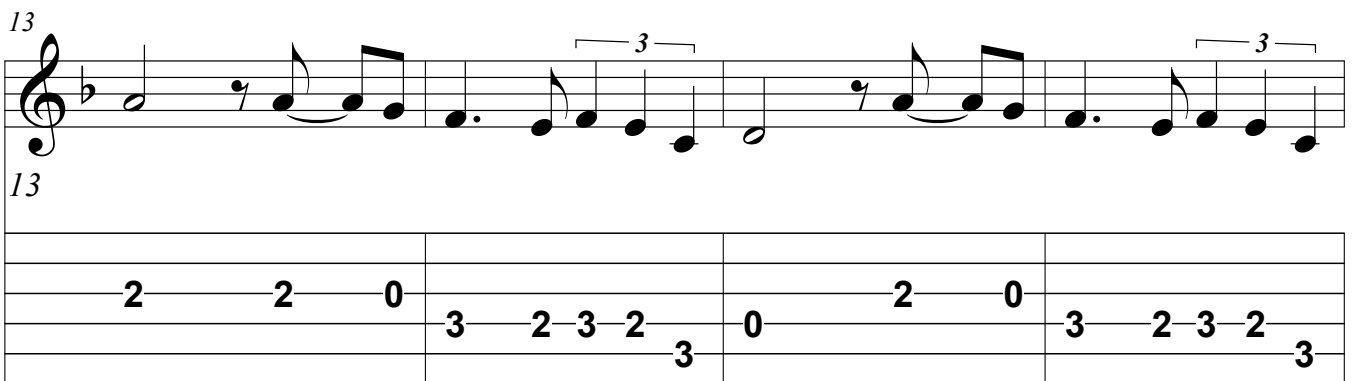

	2 2 0	3 2 3 2 3	0 2 0	3 2 3 2 3		3

17

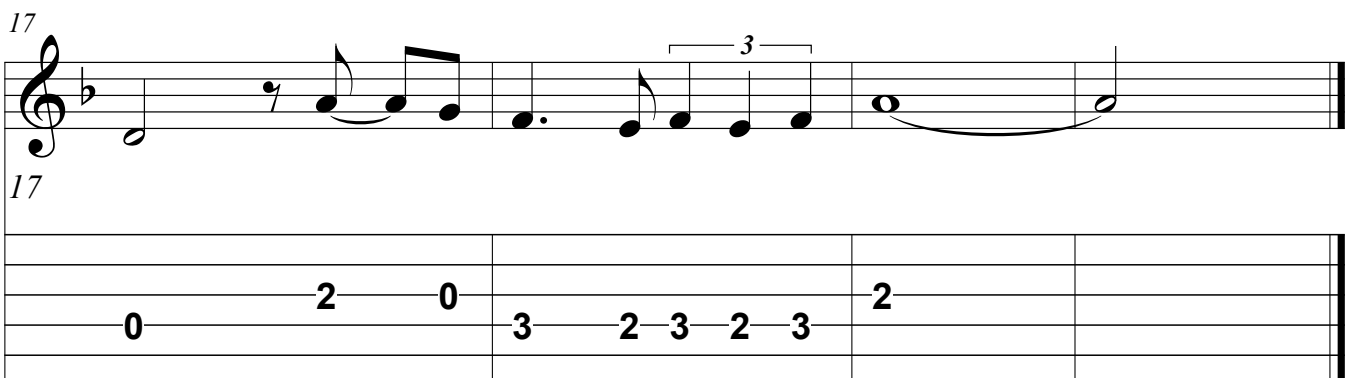

	0 2 0	3 2 3 2 3	2			

DIREÇÃO (continuação)

Dm **Am**
E A VIDA SEMPRE, EU DEVO LOUVAR
Dm **Am**
TODA A FLORESTA, TODOS OS ANIMAIS
Gm **A7**
TUDO É DE DEUS, TUDO TEM SEU LUGAR

A7 **Dm**
E EU TAMBÉM, DEVO ESTAR NO MEU
A7 **Dm**
AONDE EU SOU, EM PLENA HARMONIA
A7 **Dm**
PRA ILUMINAR, AÍ DEVO ESTAR
A7 **Am**
PARA FAZER, ANTES DEVO SER!

Dm **Am**
O QUE ERA ONTEM, HOJE JÁ NÃO É
Dm **Am**
VAMOS ENTÃO, PRESTAR BEM ATENÇÃO
Gm **A7**
AQUI E AGORA, DENTRO DO CORAÇÃO

A7 **Dm**
|NOVA ORDEM, DO NOSSO PAI

A7 **Am**
NOVA ORDEM, DO NOSSO PAI

Dm **Am**
VAMOS CANTAR, VAMOS CANTAR O AMOR
Dm **Am**
LEVANDO A FORÇA DA NOSSA OBEDIÊNCIA
Gm **A7**
E ASSIM ESTAR NA ORDEM UNIVERSAL!

A7 **Dm**
VERDADEIRA PAZ INTERIOR,
A7 **Dm**
PAZ DE DEUS, DIVINO AMOR!
A7 **Dm**
VERDADEIRA PAZ INTERIOR,
A7 **Am**
PAZ DE DEUS, DIVINO AMOR!

DIREÇÃO

T					
A					
B	0 2 3	0 0 2 3	0 3 0	0 2 3 0	0 2 3 3 0

7

	0 2 3	0 0 2 3	0 3 0	0 2 3 0	0 2 3 3

13

	2 2 0	3 2 3 2 3	0 2 0	3 2 3 2 3	

17

	0 2 0	3 2 3 2 3	2		

LIBERDADE, LIBERDADE

*Para Coda
(na última estrofe)*

09. SOL INTERIOR

(Of. À Mad. Suzana - Céu do Beija-Flor)

PARA QUEM ENTREGAR SEU CORAÇÃO
E COMIGO DISSER SIM, EU SOU,

AQUI ESTOU APRESENTANDO O AMOR
AMOR DIVINO, SOL INTERIOR

NA PRESENÇA DA VIRGEM MARIA
E DO MESTRE JURAMIDAM

EU ACREDITO, EU ACEITO, EU SOU
O CORAÇÃO DE DEUS NO MEU CORAÇÃO
EU ACREDITO, EU ACEITO, EU SOU
MEU CORAÇÃO NO CORAÇÃO DE DEUS

AO MEU LADO O PADRINHO SEBASTIÃO
FOI ELE QUEM AQUI ME GUIOU:

“O MEU AMOR ESTÁ NO CUME DE JESUS
QUE RADEIA A SANTA LUZ E ME FAZ CLAREAR”

SAGRADO CORAÇÃO DE JESUS
CLAREIA, ILUMINA ESTA CASA
ILUMINA TODOS OS MEUS IRMÃOS
AQUELES QUE ACREDITAREM

O SOL INTERIOR

1º, 2º e 4º estrofes

O GRANDE PORTAL

The guitar tablature shows fretting: 2, 2, 2, 2, 0, 4, 0, 0, 0, 0. The triplet is indicated by a '3' above the notes.

The guitar tablature shows fretting: 0, 0, 0, 0, 0, 3, 2, 3, 3, 3, 3. The triplet is indicated by a '3' above the notes.

The guitar tablature shows fretting: 2, 2, 2, 3, 0, 2, 0, 0, 2, 2, 2, 0, 4, 0. The triplet is indicated by a '3' above the notes.

11. SAGRADA AMIZADE

Of. à Ariadne

(C) F
Amigos, não esmoreçam
F
Embora pareça
F - C
Que estamos perdendo a batalha

Dm Em
Lembrem sempre da nossa amizade
Dm G7 C
E sintam a presença de Deus!

F
Sagrado triângulo
F F
Deus em cima, nós em baixo
F C
Unidos num só coração

/ Dm
Eles não têm amigos
Em
Por isso se diz:
Dm G7 C
Por si só se destruirão

/ G7 C
E tanta gente ainda acredita
G7 C
Nas conversas desse povo...

C / F
Nós nunca estaremos vencidos
F - C
Porque estamos com Deus!

G7 C
Nesta terra e no além

G7 C
Quem como Deus? Ninguém!
G7 C
Quem como Deus? Ninguém!

Dm Em
Vamos viver a nossa amizade
Dm - G7 C
E prosseguir na caridade

G7 C
Sagrado amor e amizade,
G7 C
Por Deus abençoada!

*Instrumental
final*

SAGRADA AMIZADE

7

12

17

22

27

32

Instrumental final

41

46

12. A CORNETA

(Of. à Dani Amorim)

D

AGORA EU VOU TOCAR
COM A VOSSA PERMISSÃO ↓

AGORA EU VOU TOCAR
COM A VOSSA PROTEÇÃO

A CORNETA DO MEU MESTRE
TRAÍ TRAÍ TRAÍ

ACORDA QUEM ESTÁ DORMINDO
LEVANTA QUEM ESTÁ SENTADO

VAMOS SE APRESENTAR
PARA A BATALHA FINAL

DESPERTEM MEUS IRMÃOS!
TODO O POVO BRASILEIRO!

O SOL É O NOSSO GUIA
É A NOSSA DIREÇÃO

É IMPORTANTE LEMBRAR
O INIMIGO NÃO ESTÁ FORA

AS SUAS DILIGÊNCIAS
DEVEM SER FEITAS EM SI MESMO

PEGUEM A ESPADA DO PERDÃO
PARA TUDO ILUMINAR

ENXOTANDO OS MALFAZEJOS
QUE NÃO QUEREM PERDOAR ↓

ENXOTANDO OS MALFAZEJOS
NESTA LINHA DO TUCUM

NÓS SOMOS FILHOS DE DEUS
ESSA É NOSSA IDENTIDADE

E O PARAÍSO EXISTE
É AQUI E É AGORA!

A CORNETA

5

5

0 0 0 4 2 0 4

*entrada
do maracá*

5

0 0 0 4 2 0 0

9

9

2 2 0 2 0 2 4 4

13

13

0 0 4 2 0 0

13. SANTA PAZ

(Of. à Madrinha Darshan)

F **G** **C**
A MINHA NAVE ADENTROU
F **G** **C**
O PORTAL DO AGORA
 F **G**
NÃO TENHO MAIS PASSADO
 Em **Am**
NÃO TENHO MAIS FUTURO

F **G**
TENHO O MAIOR PRESENTE
F **G**
A MINHA ETERNA VIDA
F **G**
A MINHA ETERNA DÁDIVA
Dm **G** **C**
MEU ETERNO PARAÍSO

F **G** **C**
A MINHA NAVE ADENTROU...

F **G**
COM MEU ETERNO E SOBERANO DEUS
F **G**
O ETERNO E SOBERANO AMOR
F **G**
O SOL, A LUA E AS ESTRELAS
Dm **G** **C**
AQUI CHEGUEI E FIQUEI

F **G** **C**
A MINHA NAVE ADENTROU...

F **G**
PARA SEMPRE AMÉM JESUS
F **G**
NOSSA MÃE E SÃO JOSÉ
F **G**
ASSIM É, ASSIM EU SOU
Dm **G** **C**
NA SANTA PAZ EU ESTOU

SANTA PAZ

1.

T
A
B 3-3-3-3 2 0 3 3-3-3 2 0 3 3-3

5 2. 1.

3-3-3 0-2-3 2-0 2-3 0-2 0 3 3 3 0-2-3

10 2.

2-2-2-2 3 2-0 0 2-2-2-2 3 2-0 0

15

2-2-2-2 3 2-0 0-0 3-3-3-3 2 0 3 3

14 - NO SILÊNCIO, EM SILÊNCIO

(Of. ao Mestre Iran - Fraternidade Rosa da Vida)

Am
NO SILÊNCIO EU ENCONTRO
F Am
JESUS CRISTO, O VERDADEIRO HOMEM

Dm Am
O MEU AMADO MESTRE!

Am
NO SILÊNCIO EU ENCONTRO
F Am
VERDADE, PRINCÍPIO DOS MEUS SENTIMENTOS

Dm Am
PALAVRAS, AÇÕES E ESCOLHAS

Am
NO SILÊNCIO EU ENCONTRO
F Am
O AMOR, MINHA LUZ, MINHA VIDA

Dm Am
MEU SER, UNO A TUDO O QUE É

Am
EM SILÊNCIO E GRATIDÃO RECEBO
F Am
VIDA, PAZ E HARMONIA

Dm Am
A MINHA COLHEITA

Dm Am
A MINHA COLHEITA

NO SILÊNCIO, EM SILÊNCIO

1. 2.

T
A
B

0 2	2-2-2 ² -0	3 2 0-2	2 2 0		3 2 3 2	0 2 0		0 2 2
3		3						

8 1. 2.

8

2 0	2-2-2 ² -0	3 2 0-2 0	2-2-2-0		0	0 2 0		0 2 2
3		3 3	3		3	3 2 3 2		

15 1. 2.

15

2 0	2-2-2 ² -0	3-2-0-3	2 2 0 0		0	0 2 0 0		0 2 2
3			3		3	3 2 3 2		

22

22

2 2 2 0	2 2	2 0	3 2 0	2 2 0	3 2 3	2 0		0	3 2 3	2 0	
3			3								

15 – DIVINO MANTRA

(Of. à Maria Eugênia da Silveira Mortimer)

F - C F - C F - C C
| NÃO SE PREOCUPE TUDO O QUE HÁ É A LUZ EM AÇÃO

F / C
| VOCÊ PEDIU E TRABALHOU POR ELA

/ - F / - C
| EIS A LUZ EM TODO RESPLENDOR

F - C F - C
| A LUZ QUE MOSTRA, LUZ DA VERDADE

F C
| ANTES DA SEPARAÇÃO

C

F Am F Am
| E EU SIGO ENTOANDO O MEU DIVINO MANTRA
C Am C /
| DEUS, DEUS, DEUS

C F C F
| NÃO HÁ MAIS COMO SE ESCONDER, NÃO HÁ COMO IGNORAR
C F C - F
| SE AINDA NÃO VIU É QUE ESTÁ MUITO LONGE DELA (1x na segunda vez)

F - C F - C F - C G7 C
| LUZ DA HARMONIA LUZ QUE É AMOR LUZ DA VERDADE LUZ DA JUSTIÇA

/ C - F / C
| INEXORAVELMENTE RUMO À VITÓRIA!

/ G7 - C G7 -
| SOBRE CADA UM SOBRE O NOSSO BRASIL
C G7 - C G7
| SOBRE TODA A TERRA ASSIM COMO É
C - G C
| NO CÉU E EM TODO UNIVERSO!

F Am F Am
| E EU SIGO ENTOANDO O MEU DIVINO MANTRA
C Am C /
| DEUS, DEUS, DEUS

C Am C /
| DEUS, DEUS, DEUS
| DEUS, DEUS, DEUS...

DIVINO MANTRA

DIVINO MANTRA

42

3 3 1. 2.

46

50

1. 2.

55

3 3

16. EU SEI, EU SOU

(Of. à Silvia Barros)

Em
EU SEI, EU SEI
C Em
EU SEI, EU SEI

Am G Am
SEI QUE DEUS ESTÁ AQUI HAJA O QUE HOUVER
/ G Am
SEI QUE O AMOR EXISTE EM MIM VENHA O QUE VIER

Em
EU SEI, EU SEI
C Em
EU SEI, EU SEI

Am / G /
EU ACREDITO NA LUZ (ALELUIA)
Am / G /
EU ACREDITO NO AMOR (ALELUIA)

Am G
A LUZ ME LEVA
Am G
O AMOR ME GUIA

Am G
NA LUZ EU VOU
Am G
NO AMOR EU SOU

Am G
EU SOU O AMOR
Am G
EU SOU, EU SOU

2x

17. PASSARINHOS - (Récita)

(Of. à Clarice)

E7

EU TENHO OS MEUS PADRINHOS QUE ABRIRAM O MEU CAMINHO
O MESTRE JURAMIDAM E O PAPAÍ SEBASTIÃO
SOU PASSARINHO E TENHO DONO
SOU PASSARINHO E TENHO DONO

MEU SENHOR SÃO JOÃO BAPTISTA E JESUS CRISTO REDENTOR
MINHA MÃE MARIA SANTÍSSIMA E O MEU PAI CRIADOR
SOU PASSARINHO E TENHO DONO
SOU PASSARINHO E TENHO DONO

AGORA TENHO MAIS UM DEUS BOTOU JUNTINHO A MIM
ESTE É DO MEU TAMANINHO SALVE JORGE, MEU PADRINHO! (CORO: SALVE!)
NÓS SOMOS PASSARINHOS, MAS TEMOS DONO
PASSARINHOS E TEMOS DONO

SOMOS TÃO PEQUENININHOS MAS FIRMAMOS A UNIÃO
ESTE É O ENSINAMENTO QUE DEIXAMOS AOS IRMÃOS
NÓS SOMOS PASSARINHOS MAS TEMOS DONO
PASSARINHOS E TEMOS DONO

SALVE OGUM BEIRA-PRATA, SALVE OGUM BEIRA-MAR
SALVE A LINHA DE UMBANDA DA RAINHA IEMANJÁ (CORO: SALVE!)
NÓS SOMOS PASSARINHOS MAS TEMOS DONO
PASSARINHOS E TEMOS DONO

E O NOSSO DONO
O NOSSO DONO
O NOSSO DONO, TEM PODER!

PASSARINHOS

Récita

E7

Eu tenho os meus padri - nhos. Que abriam o meu ca -

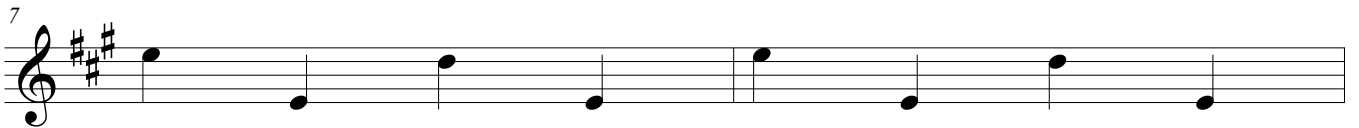

minho O Mestre Jura - mi - dam E o Papai Sebastião

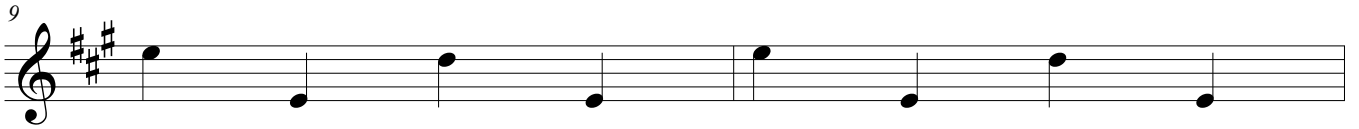

O Mestre Jura - mi - dam E o Papai Sebastião

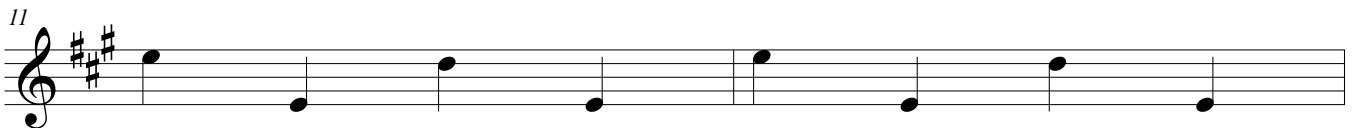

Sou passa - ri - nho e tenho Do -

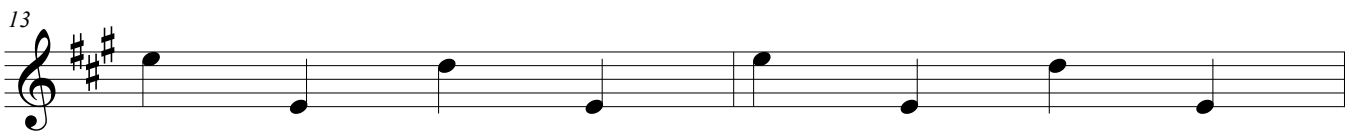

no Sou passa - ri - nho e tenho Do -

no

18. MANTRA DO ETERNO AMOR

(Of. ao Fred Rahal)

Am **G**
NINGUÉM SOLTA O CORAÇÃO DE NINGUÉM
G **Am**
NINGUÉM SOLTA O CORAÇÃO DE NINGUÉM

Am **Dm**
POR ESTA LIGAÇÃO TÃO DIVINA DE AMOR
Am **G** **Am**
SOMOS UM COM O PAI CRIADOR

Am **G**
NINGUÉM SOLTA O CORAÇÃO...

Am **Dm**
PARA SEMPRE, PARA SEMPRE UNIDO AO MEU IRMÃO
Am **G** **Am**
ELE É A MINHA LUZ NESTE MUNDO DE ILUSÃO

Am **G**
NINGUÉM SOLTA O CORAÇÃO...

Am **Dm**
EU ESTOU AQUI MAS EU NÃO SOU DAQUI
Am **G** **Am**
EU SOU DAS ESTRELAS PRA ONDE EU VOU VOLTAR

Am **G**
NINGUÉM SOLTA O CORAÇÃO....

Am **Dm**
ACABOU-SE O SOFRIMENTO NÃO EXISTE SOLIDÃO
Am **G** **Am**
COM DEUS E UNIDO AO MEU IRMÃO

Am **G**
NINGUÉM SOLTA O CORAÇÃO...

(com melodia do refrão)

Am **Em** **Em** **Am**
PARA HABITAR O CORAÇÃO DE DEUS, PARA HABITAR O CORAÇÃO DE DEUS

CÉU DO DEDO DE DEUS

CENTRO ECLÉTICO DA FLUENTE LUZ UNIVERSAL LUIS CAMPELO
TERESÓPOLIS, RJ, BRASIL
WWW.CEUDODEDEUDEUS.ORG.BR